La **CONFERENZA PROGRAMMATICA** è l'istituto amministrativo, previsto dall'art. 68 del d.l.vo 152/2006, per l'adozione e attuazione del Piano stralcio per l'assetto idrogeologico, finalizzato a verificarne la coerenza con la pianificazione territoriale provinciale e comunale.
Nel corso della Conferenza, l'Autorità di bacino illustrerà pubblicamente i contenuti tecnici e normativi del nuovo Piano, recependo le osservazioni degli enti locali.
Eventuali ulteriori osservazioni al Piano stralcio per l'assetto idrogeologico potranno essere trasmesse all'Autorità di bacino entro e non oltre le ore 12.00 del 10 novembre 2014

PARTECIPANO

REGIONE CAMPANIA
- DIREZIONE GENERALE DEL GOVERNO DEL TERRITORIO
- DIREZIONE GENERALE DEI LAVORI PUBBLICI E PROTEZIONE CIVILE
- SERVIZIO GEOLOGICO, DIFESA SUOLO, BONIFICA, IRRIGAZIONI
- GENIO CIVILE DI CASERTA

AMMINISTRAZIONE PROVINCIALE
AMMINISTRAZIONI COMUNALI DELLA PROVINCIA DI SALERNO
PARCHI
UNIVERSITÀ, ENTI DI RICERCA, COMUNITÀ SCIENTIFICA
ORDINI E CATEGORIE PROFESSIONALI
CONSORZI DI BONIFICA
COMUNITÀ MONTANE

GRUPPO DI PROGETTAZIONE PSAI

❑ **ASPETTI TERRITORIALI**
arch. Marina La Greca, arch. Ornella Piscopo,
arch. Mauro Vincenti

❑ **ASPETTI IDRAULICI**
ing. Massimo Della Gatta, Ing. Luigi Fariello, ing. Luigi Iodice

❑ **ASPETTI GEOLOGICI**
geol. Federico Baistrocchi, geol. Stefania Coraggio,
geol. Antonella Guerriero, geol. Paolo Mirra

❑ **SIT**
dott. Alberto Albano, geom. Antonino Paroli

❑ **ASPETTI AMMINISTRATIVI**
sig. Oreste Alfano, geom. Luigi Beracci, sig.ra Felicetta Napolitano,
geom. Ciro Papa, sig.ra Giuseppina Terracciano

❑ **SUPPORTO TECNICO-GIURIDICO**
dott. Orlando Battipaglia, ing. Mauro Biafore,
avv. Angelo Marzocchella, ing. Vincenzo Parità

PER RAGGIUNGERE LA SEDE DELLA **CONFERENZA**

Palazzo Sant'Agostino
Via Roma, 104 SALERNO

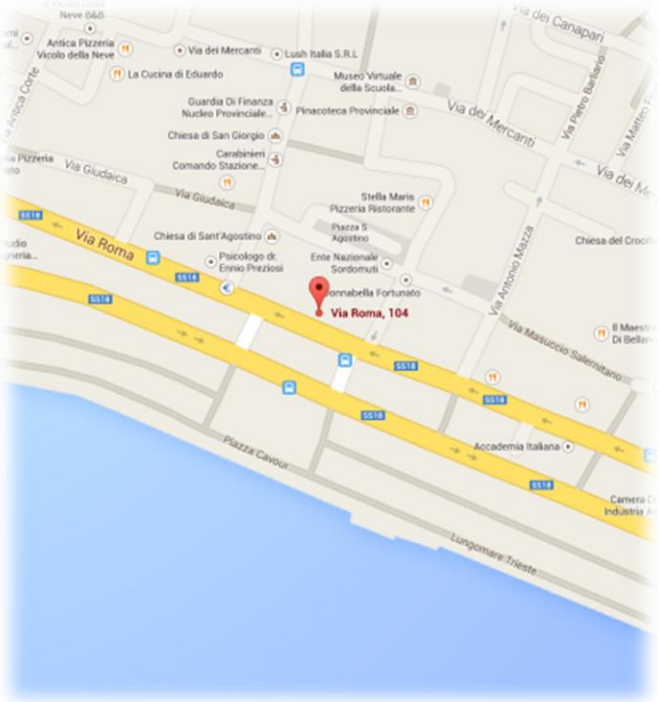

SEGRETERIA ORGANIZZATIVA
Autorità di bacino regionale della Campania Centrale
Piazzetta G. Fortunato, 10 - 80138 - Napoli
Felicetta Napolitano tel. +39 081 4935001
Paolo Manzo tel. +39 081 4935069
fax +39 81 4935070
e-mail: info@adbcampaniacentrale.it
p.e.c.: adbcampaniacentrale@legalmail.it
www.adbcampaniacentrale.it

REGIONE CAMPANIA

provinciadisalerno

AUTORITÀ DI BACINO REGIONALE DELLA CAMPANIA CENTRALE

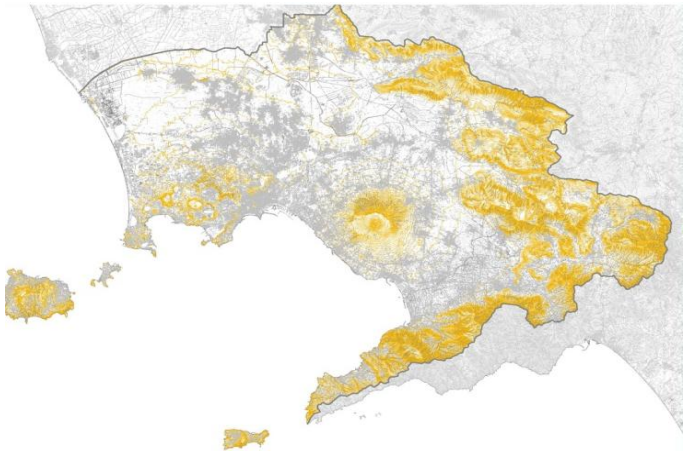

conferenza programmatica

per l'adozione del
PIANO STRALCIO PER L'ASSETTO IDROGEOLOGICO
sessione provinciale di SALERNO

mercoledì, 5 novembre 2014 - ore 9.30
Palazzo Sant'Agostino
Via Roma, 104 SALERNO

L'**Autorità di Bacino Regionale della Campania Centrale**, nata dal recente accorpamento delle Autorità di Bacino Nord Occidentale e Sarno, ha adottato in via preliminare (Deliberazione di Comitato Istituzionale n. 30 del 28/07/2014) il **Piano Stralcio per l'Assetto Idrogeologico,** frutto del processo di aggiornamento ed omogeneizzazione dei previgenti PSAI delle due ex Autorità.

Il Piano, redatto interamente dal Gruppo di progettazione dell'Amministrazione, innova in modo approfondito e omogeneo la pianificazione dell'assetto idrogeologico su un territorio di circa 2.250 kmq, che comprende 187 comuni delle 5 province campane.

La Provincia di Salerno ricade nell'Autorità di Bacino con 20 comuni della Valle dell'Irno, dell'Agro Nocerino-Sarnese, dell'Area urbana di Salerno e della Penisola Amalfitana.

Particolare attenzione idraulica destano il Torrente Solofrana e il Torrente Cavaiola, che confluiscono a Nocera Inferiore nell'Alveo Comune Nocerino. Il Fiume Sarno, generato da sorgenti naturali nel comune omonimo è causa di diverse inondazioni, che diventano più pericolose a valle della confluenza con l'Alveo Comune Nocerino a Scafati, fino a Torre Annunziata e Castellammare di Stabia, dove sfocia a mare.

Particolare attenzione meritano, dal punto di vista geologico e del rischio frane, la zona alta della Costiera Amalfitana – Corbara e Sant'Egidio Mont'Albino – e l'Agro Nocerino.

PROGRAMMA

ORE 9.30
SALUTI
Dott. Giuseppe Canfora
Presidente della Provincia di Salerno

INIZIO LAVORI

- **Dott. Giuseppe Travia**
Unità Operativa Dirigenziale Servizio geologico e coordinamento sistemi integrati difesa suolo, bonifica, irrigazioni
PRESIDENTE DELLA CONFERENZA PROGRAMMATICA

- **Prof. Ing. Edoardo Cosenza**
Assessore alle Opere e Lavori Pubblici, Protezione Civile, Difesa Suolo - REGIONE CAMPANIA

PRESENTAZIONE DEL PIANO STRALCIO PER L'ASSETTO IDROGEOLOGICO

- **Avv. Luigi Stefano Sorvino**
Segretario generale dell'Autorità di bacino regionale della Campania Centrale

- **Arch. Marina Scala**
Responsabile unico del procedimento del Piano stralcio per l'assetto idrogeologico

- **Arch. Paolo Tolentino**
Coordinatore del Gruppo di progettazione del Piano stralcio per l'assetto idrogeologico

CONTRIBUTI ISTITUZIONALI E TECNICO-SCIENTIFICI

- **Prefettura - U.T.G. di Salerno**

- **Autorità di bacino regionale della Campania Sud e Interregionale Sele**

- **Regione Campania**
  - **Direzione generale "Governo del territorio"**
  - **Direzione generale "Politiche agricole, alimentari e forestali"**
  - **Direzione generale "Ambiente ed ecosistema"**
  - **Genio Civile di Salerno**

- **Università e ordini professionali**

- **Consorzio di bonifica integrale Sarno**

OSSERVAZIONI AL PIANO STRALCIO

- **Provincia di Salerno**

- **Comuni**

ORE 13.30
CONCLUSIONI